

Nazwa kwalifikacji: **Wykonywanie zabiegów fryzjerskich**
Oznaczenie kwalifikacji: **A.19**
Wersja arkusza: **X**

A.19-X-17.06
Czas trwania egzaminu: **60 minut**

EGZAMIN POTWIERDZAJĄCY KWALIFIKACJE W ZAWODZIE
Rok 2017
CZĘŚĆ PISEMNA

Instrukcja dla zdającego

1. Sprawdź, czy arkusz egzaminacyjny zawiera 8 stron. Ewentualny brak stron lub inne usterki zgłoś przewodniczącemu zespołu nadzorującego.
2. Do arkusza dołączona jest KARTA ODPOWIEDZI, na której w oznaczonych miejscach:
 - wpisz oznaczenie kwalifikacji,
 - zamaluj kratkę z oznaczeniem wersji arkusza,
 - wpisz swój numer PESEL*,
 - wpisz swoją datę urodzenia,
 - przyklej naklejkę ze swoim numerem PESEL.
3. Arkusz egzaminacyjny zawiera test składający się z 40 zadań.
4. Za każde poprawnie rozwiązane zadanie możesz uzyskać 1 punkt.
5. Aby zdać część pisemną egzaminu musisz uzyskać co najmniej 20 punktów.
6. Czytaj uważnie wszystkie zadania.
7. Rozwiązania zaznaczaj na KARCIE ODPOWIEDZI długopisem lub piórem z czarnym tuszem/atramentem.
8. Do każdego zadania podane są cztery możliwe odpowiedzi: A, B, C, D. Odpowiada im następujący układ kratek w KARCIE ODPOWIEDZI:

A	B	C	D
---	---	---	---

9. Tylko jedna odpowiedź jest poprawna.
10. Wybierz właściwą odpowiedź i zamaluj kratkę z odpowiadającą jej literą – np., gdy wybrałeś odpowiedź „A”:

<input checked="" type="checkbox"/>	B	C	D
-------------------------------------	---	---	---

11. Staraj się wyraźnie zaznaczać odpowiedzi. Jeżeli się pomylisz i błędnie zaznaczysz odpowiedź, otocz ją kółkiem i zaznacz odpowiedź, którą uważasz za poprawną, np.

<input checked="" type="checkbox"/>	B	C	<input checked="" type="checkbox"/>
-------------------------------------	---	---	-------------------------------------

12. Po rozwiązaniu testu sprawdź, czy zaznaczyłeś wszystkie odpowiedzi na KARCIE ODPOWIEDZI i wprowadziłeś wszystkie dane, o których mowa w punkcie 2 tej instrukcji.

Pamiętaj, że oddajesz przewodniczącemu zespołu nadzorującego tylko KARTĘ ODPOWIEDZI.

Powodzenia!

* w przypadku braku numeru PESEL – seria i numer paszportu lub innego dokumentu potwierdzającego tożsamość

Zadanie 1.

Opis dotyczy włosów

- A. splątanych.
- B. guzkowatych.
- C. paciorkowatych.
- D. obrączkowatych.

Powierzchnia łodygi włosa jest nierówna. Występują na niej naprzemiennie, w równych odstępach zgrubienia i przewężenia. Włosy są matowe, łatwo się łamią i plączą.

Zadanie 2.

Przedstawiona na rysunku deformacja głowy klientki to

- A. wysoki wierzchołek, czoło i potylica.
- B. płaski tył głowy i zapadłość potyliczna.
- C. wybrzuszenie czołowe i wysoki wierzchołek.
- D. wybrzuszenie części ciemieniowej i płaski tył głowy.

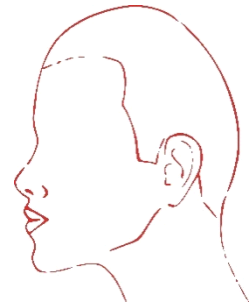

Zadanie 3.

Opis dotyczy włosów

- A. suchych.
- B. normalnych.
- C. zniszczonych.
- D. przetłuszczających się.

Włosy klientki są ciężkie, mało puszyste i trudne do ułożenia, przylegają do skóry, nadmiernie potyskują.

Zadanie 4.

Do regeneracji łodygi włosów należy użyć maski

- A. ochronnej.
- B. kondycjonującej.
- C. hamującej wypadanie włosów.
- D. głęboko odbudowującej wnętrze włosa.

Zadanie 5.

Wskazaniem do zastosowania preparatu pielęgnacyjnego zawierającego wyciąg z siemienia lnianego jest występowanie włosów

- A. tłustych.
- B. suchych.
- C. normalnych.
- D. anaplastycznych.

Zadanie 6.

Do mycia włosów na sucho używa się szamponów

- A. oleistych.
- B. pudrowych.
- C. leczniczych.
- D. detergentowych.

Zadanie 7.

Aby delikatnie pojaśnić włosy, należy do ich codziennego mycia używać szamponu z wyciągiem z

- A. dębu.
- B. brzozy.
- C. tataraku.
- D. rumianku.

Zadanie 8.

W przypadku skóry głowy z nadczynnością łojotokową po umyciu włosów należy

- A. nałożyć na włosy ciepły kompres.
- B. wykonać tylko masaż skóry głowy.
- C. nałożyć odżywkę na całą długość włosów.
- D. zaaplikować na skórę głowy ampułkę ziołową.

Zadanie 9.

W celu długotrwałego zachowania efektu poprawienia stanu włosów suchych i porowatych należy wykonać zabieg

- A. ochronny.
- B. nawilżający.
- C. regenerujący.
- D. kondycjonujący.

Zadanie 10.

Włosy klientki są uszkodzone na skutek wykonywanych często zabiegów chemicznych. Wykonanie którego zabiegu pielęgnacyjnego w warunkach domowych należy polecić klientce w celu poprawienia stanu jej włosów?

- A. Tapirowania włosów.
- B. Strzyżenia końcówek.
- C. Spłukiwania włosów płukanką tonującą.
- D. Aplikowania na włosy maski nawilżającej.

Zadanie 11.

Klientka ma spłaszczone czoło i krótką, zaokrągloną brodę. Który kształt profilu twarzy ma klientka?

- A. Ukośny.
- B. Okrągły.
- C. Wklęsły.
- D. Wypukły.

Zadanie 12.

Opis dotyczy twarzy klientki o kształcie

- A. owalnym.
- B. trójkątnym.
- C. prostokątnym.
- D. romboidalnym.

Twarz klientki jest długa, wąska i kanciasta. Czoło wysokie, a podbródek jednakowej szerokości. Równa linia czoła i zuchwy o płaskich i wydłużających się policzkach.

Zadanie 13.

Opisana fryzura jest efektem strzyżenia włosów techniką podstawową

- A. efilowania.
- B. skalowania.
- C. cieniowania.
- D. punktowania.

Fryzura ma zróżnicowaną długość włosów. Na linii karku włosy są najkrótsze, a najdłuższe są na wierzchołku głowy.

Zadanie 14.

Opis dotyczy strzyżenia wykonanego techniką

- A. efilowania.
- B. palcowania.
- C. skalowania.
- D. degażowania.

Strzyżenie polega na skręcaniu pasm włosów i nacinaniu go na różnych wysokościach. Włosy są przerzedzone, a długość pasm zróżnicowana.

Zadanie 15.

W celu wykonania fryzury widocznej na rysunku z włosów o długości około 50 cm należy użyć grzebienia do tapirowania, szczotki do czesania koka,

- A. wsuwek fryzjerskich i szpilek kokówek.
- B. wypełniacza płaskiego i szpilek kokówek.
- C. szpilek pojedynczych i gumek recepturek.
- D. gumek recepturek i wypełniaczy okrągłych.



Zadanie 16.

Strzyżenie sposobem na pióro zmniejszające objętość zalecane jest do strzyżenia fryzury wykonanej z włosów

- A. gęstych i grubych.
- B. rzadkich i grubych.
- C. cienkich i prostych.
- D. cienkich i delikatnych.

Zadanie 17.

Ząbkowanie końcówek włosów nożycami klasycznymi jest wykonywane podczas strzyżenia techniką

- A. pikowania.
- B. skalowania.
- C. punktowania.
- D. degażowania.

Zadanie 18.

Którego preparatu **nie należy** stosować do pojaśnienia włosów koloryzowanych o 2÷3 poziomy od koloru wyjściowego?

- A. Pasty rozjaśniającej.
- B. Kremu rozjaśniającego.
- C. Proszku rozjaśniającego.
- D. Płukanki do włosów rozjaśnianych.

Zadanie 19.

Do strzyżenia fryzury męskiej klasycznej należy użyć zestawu:

- A. nożyczki degażówki, szczotka płaska, grzebień, brzytwa, maszynka elektryczna.
- B. nożyczki klasyczne, grzebień, narzędzie brzytwopodobne, maszynka elektryczna.
- C. nożyczki klasyczne, szczotka płaska, narzędzie brzytwopodobne, maszynka elektryczna.
- D. nożyczki degażówki, szczotka tunelowa, narzędzie brzytwopodobne, maszynka elektryczna.

Zadanie 20.

Przeciwwskazaniem do wykonania zabiegu ondulacji chemicznej prostującej z zawartością kwasu tioglikolowego **nie jest**

- A. wszawica.
- B. grzybica strzygąca.
- C. nadczynność łojotokowa.
- D. silne rozjaśnienie włosów.

Zadanie 21.

W celu zmiany koloru włosów na jaśniejszy o 2 tony należy zastosować oksydant o minimalnym stężeniu

- A. 20 vol.
- B. 30 vol.
- C. 40 vol.
- D. 50 vol.

Zadanie 22.

Uzyskanie formy jednolitej warstwowo, o zaokrąglonym kształcie fryzury, z wykorzystaniem mobilnego pasma pamięci, wymaga zastosowania podczas strzyżenia separacji

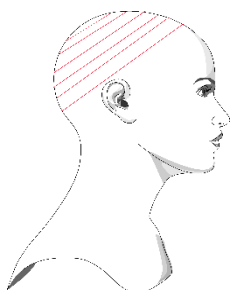

A.

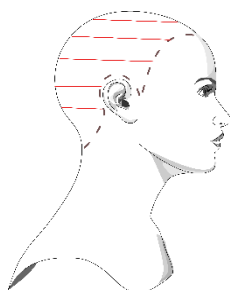

B.

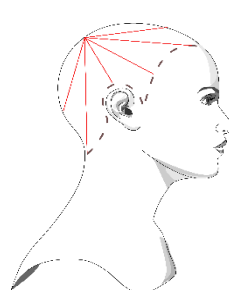

C.

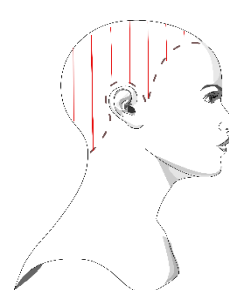

D.

Zadanie 23.

Podkreślenie naturalnych granic porostu włosów umożliwi zastosowanie podczas strzyżenia męskiego techniki

- A. efilowania.
- B. palcowania.
- C. cieniowania.
- D. konturowania.

Zadanie 24.

Który rodzaj grzywki jest efektem wykonania strzyżenia zgodnego z opisem?

- A. Prosta.
- B. Ukośna.
- C. Wklęsła.
- D. Wypukła.

Włosy wydzielane są w formie trójkąta od najwyższego punktu na głowie. Następnie szczywane są do jednego punktu z boku głowy, tuż nad zewnętrznym kąciem oka i strzyżone są poniżej linii łuku brwiowego.

Zadanie 25.

Wskaż strzyżenie damskie, którego dotyczy opis.

- A. Specjalne.
- B. Sportowe.
- C. Klasyczne.
- D. Awangardowe.

Strzyżenie nieuporządkowane. Efektem strzyżenia jest kontrast długości, linii i faktury. Celem tego strzyżenia jest wywołanie emocji.

Zadanie 26.

Na którym etapie zabiegu ondulacji chemicznej zachodzi przekształcenie pierwotnej postaci keratyny w postać wtórną?

- A. Wstępnym.
- B. Końcowym.
- C. Właściwym.
- D. Przygotowawczym.

Zadanie 27.

Która czynność jest wykonywana na etapie właściwym zabiegu chemicznego prostowania włosów?

- A. Diagnoza stanu włosów.
- B. Zabezpieczenie odzieży klienta.
- C. Aplikowanie kremu prostującego na włosy.
- D. Aplikowanie odżywki neutralizującej na włosy.

Zadanie 28.

Włosy klientki widocznej na rysunku są nawinięte przy zastosowaniu techniki

- A. spiralnej.
- B. klasycznej.
- C. cegiełkowej.
- D. kierunkowej.



Zadanie 29.

Aby efektem końcowym fryzury z włosów długich były loki o jednolitej średnicy skrętu na całej długości, należy do nawijania pasm włosów na wałki podczas ondulacji chemicznej zastosować technikę

- A. odrostu.
- B. bliźniaczą.
- C. końcówek.
- D. jodełkową.

Zadanie 30.

Podczas zabiegu ondulacji chemicznej włosów odbudowa mostków siarkowych jest efektem użycia

- A. płynu do trwałej.
- B. płynu utrwalającego.
- C. preparatu nawilżającego włosy.
- D. preparatu wyrównującego chłonność włosów.

Zadanie 31.

Którego preparatu fryzjerskiego **nie należy** używać do stylizacji końcowej fryzur z włosów cienkich i delikatnych?

- A. Pianki.
- B. Lotonu.
- C. Wosku.
- D. Lakieru.

Zadanie 32.

Fryzura ułożona w kształcie fal jest efektem wykonania ondulacji wodnej techniką

- A. plisowania.
- B. karbowania.
- C. modelowania.
- D. papilotowania.

Zadanie 33.

Pożądanym efektem działania na włosy preparatu rozjaśniającego jest

- A. utlenienie naturalnego barwnika.
- B. utlenienie włókien keratynowych.
- C. przekształcenie struktury włosów.
- D. przekształcenie włókien keratynowych.

Zadanie 34.

Która zmiana struktury włosów **nie jest** efektem wykonania zabiegu rozjaśniania?

- A. Zwiększenie porowatości włosów.
- B. Obniżenie wytrzymałości mechanicznej włosów.
- C. Zwiększenie zdolności włosów do odparowywania wody.
- D. Uzupełnienie ubytków w powierzchniowej warstwie włosów.

Zadanie 35.

Klientce o typie kolorystycznym zima należy zaproponować koloryzację włosów w tonacji

- A. złotego brązu.
- B. granatowej czerni.
- C. miodowego blondu.
- D. miedzianego blondu.

Zadanie 36.

W celu wyeksponowania samych końcówek włosów krótkich należy wykonać koloryzację pasemek techniką

- A. piórkową.
- B. panelową.
- C. jodełkową.
- D. diagonalną.

Zadanie 37.

W celu usunięcia sztucznego barwnika z włosów koloryzowanych należy wykonać zabieg

- A. pojaśniania.
- B. dekoloryzacji.
- C. farbowania rozjaśniającego.
- D. farbowania przyciemniającego.

Zadanie 38.

W której kolejności jest nakładana mieszanka koloryzująca podczas farbowania włosów z odrostami?

- A. Środek, końce włosów.
- B. Końce włosów, odrosty.
- C. Odrosty, końce włosów.
- D. Odrosty, długość włosów.

Zadanie 39.

Zgodnie z instrukcją mieszaninę rozjaśniającą należy przygotować przy użyciu wagi fryzjerskiej. Preparat rozjaśniający i oksydant jest w proporcji 1:2. Wskaż proporcje, niezbędne do otrzymania 60 gramów mieszanki zgodnie z instrukcją.

- A. 20 g rozjaśniacza + 40 g oksydantu.
- B. 40 g rozjaśniacza + 20 g oksydantu.
- C. 30 g rozjaśniacza + 50 g oksydantu.
- D. 50 g rozjaśniacza + 30 g oksydantu.

Zadanie 40.

Efektem koloryzacji jest zbyt intensywny czerwony odcień włosów. W celu skorygowania go należy do tonowania użyć preparatu barwiącego w kolorze

- A. żółtym.
- B. zielonym.
- C. niebieskim.
- D. pomarańczowym.

